Годовой отчёт Фонда «Образование» за 2022 год

Утверждён Правлением Фонда (протокол от 28.12.2022 №1/16)

ФОНД "ПОДДЕРЖКА ПРОЕКТОВ В ОБЛАСТИ ОБРАЗОВАНИЯ"

Майя Гичгелдиева

директор





Общие сведения

Наименование Фонда Полное наименование Фонда на русском языке: Фонд «Поддержка проектов в области образования». Сокращённое название на русском языке: Фонд «Образование».

Местонахождение и почтовый адрес Фонда Юридический адрес Фонда: 630090, Российская Федерация, г. Новосибирск, ул. Инженерная, 20. Почтовый фактический адрес Фонда и место хранения его документов: 630090, Российская Федерация, г. Новосибирск, ул. Инженерная, 20.

Телефон/факс: 8 (953) 767-38-04.

Сведения о государственной регистрации Фонда

Основной государственный регистрационный номер: 1125400005081.

Дата государственной регистрации: 3 декабря 2012 года.

Орган регистрации: Межрайонная инспекция Федеральной налоговой службы № 16 по Новосибирской области

Дата внесения записи в ведомственный реестр зарегистрированных некоммерческих организаций: 28 июля 2006 года.

Учетный номер: 5414010131

Орган регистрации: Управление Федеральной регистрационной службы по Новосибирской области.

Идентификационный номер налогоплательщика 5408244098.

Код причины постановки на учет 540801001.

Учредители Фонда Акционерное Общество «Технопарк Новосибирского Академгородка» и Федеральное государственное автономное образовательное учреждение высшего образования «Новосибирский национальный исследовательский государственный университет».

ФОНД "ПОДДЕРЖКА ПРОЕКТОВ В ОБЛАСТИ ОБРАЗОВАНИЯ"

Органы управления Фонда

Высшим органом управления Фонда является Правление Фонда. Основная функция Правления Фонда – обеспечение соблюдения Фондом целей, в интересах которых он был создан.

Попечительский совет Фонда является органом управления Фонда, который осуществляет надзор за деятельностью Фонда, принятием другими органами Фонда решений и обеспечением их исполнения, использованием средств Фонда, соблюдением Фондом законодательства.

Члены Попечительского совета Фонда:

Члены Попечительского совета Фонда избраны Правлением Фонда (Протокол Общего собрания учредителей Фонда от 5 мая 2021 г. № 1/9):

- Лосев Михаил Викторович
- Панкеев Геннадий Александрович
- Татунашвили Леван Вахтангович

Единоличным исполнительным органом Фонда является Директор Фонда**.**

Согласно протоколу №1/8 от 08.12.2020 заседания членов Правления Фонда с 09.12.2020 сроком на 5 (пять) лет директором Фонда назначена Гичгелдиева Майя Отузбаевна.

Информация об аудиторе Фонда

В соответствии с Уставом в Фонде ежегодно проводятся аудиторская проверка бухгалтерской (финансовой) отчетности.

ФОНД "ПОДДЕРЖКА ПРОЕКТОВ В ОБЛАСТИ ОБРАЗОВАНИЯ"

Направления деятельности Фонда

ФОНД "ПОДДЕРЖКА ПРОЕКТОВ В ОБЛАСТИ ОБРАЗОВАНИЯ"

Целью Фонда является развитие кадрового потенциала в рамках научно-технологического развития РФ, в том числе путем создания, апробации и масштабирования новых образовательных практик.

В соответствии с этим Фонд осуществляет следующие виды деятельности:

- Разрабатывает и проводит образовательные программы, включая разработку и реализацию цифровых образовательных продуктов, направленные на развитие интеллектуального и кадрового потенциала РФ;
- Организует систему подготовки наставников научно-исследовательских проектов;
- Привлекает средства, в том числе за счет коммерческой деятельности, для осуществления проектов и программ в области развития одаренности у школьников и студентов;
- Вовлекает в научно-техническое творчество широкие слои населения, включая школьников и студентов;
- Выявляет талантливую молодежь и организует ее привлечение к работе в фундаментальной и прикладной науке и технологических компаниях;
- Вовлекает талантливых школьников и молодежь в решение научных и технологических задач и преодоление технологических барьеров;
- Организует и проводит мероприятия (конкурсы, олимпиады, соревнования, хакатоны и конференции), направленные на развитие интеллектуального и кадрового потенциала РФ;
- Ведет экспертную деятельность в сфере наукоемких и высокотехнологичных проектов и образовательных программ;
- Формирует проектно-образовательные сообщества по направлениям научно-технологического развития РФ;
- Участвует в мероприятиях партнеров, направленных на развитие научно-технического творчества школьников и студентов;
- Занимается популяризацией инновационной и научно-исследовательской деятельности среди молодежи, обучающейся в системах основного общего, среднего общего, среднего профессионального и высшего образования, педагогов, преподавателей, наставников, родителей и других заинтересованных лиц.

Система мероприятий Фонда

- Вовлекающие (лекции от учёных, экскурсии, научные квесты, игры)
- Обучающие (подготовка наставников на основе сетевых исследовательских проектов, Всероссийский атлас почвенных микроорганизмов, исследовательско-образовательные программы, летняя школа по математике, проектные смены, школы синтетической биологии)
- Экспертные (конференции, региональный этап Всероссийского конкурса «Большие вызовы», межрегиональные конкурсы, финал НТО по геномному редактированию)







ФОНД "ПОДДЕРЖКА ПРОЕКТОВ В ОБЛАСТИ ОБРАЗОВАНИЯ"

Вовлекающие мероприятия

- Лекции от учёных институтов СО РАН
- Экскурсии в лаборатории и Академпарк
- «Дети рисуют науку»
- Easy Genetics
  (220 роликов о генетике простым языком)
  https://vk.com/easy_genetics

Более **3 тысяч** участников
Более **1 300 000** просмотров







ФОНД "ПОДДЕРЖКА ПРОЕКТОВ В ОБЛАСТИ ОБРАЗОВАНИЯ"

Обучающие мероприятия

- Подготовка наставников на основе сетевых исследовательских проектов
- Всероссийский атлас почвенных микроорганизмов
- Исследовательско-образовательные программы (для школьников Альметьевска (БФ Татнефть, АНО ДО «Академия цифрового творчества») и ОЦ «Рост»)
- Летняя школа по математике
- Проектные смены
- Хакатоны по НТО
- Школы синтетической биологии







Более **10 тысяч** участников

ФОНД "ПОДДЕРЖКА ПРОЕКТОВ В ОБЛАСТИ ОБРАЗОВАНИЯ"

Направления сетевых исследовательских проектов

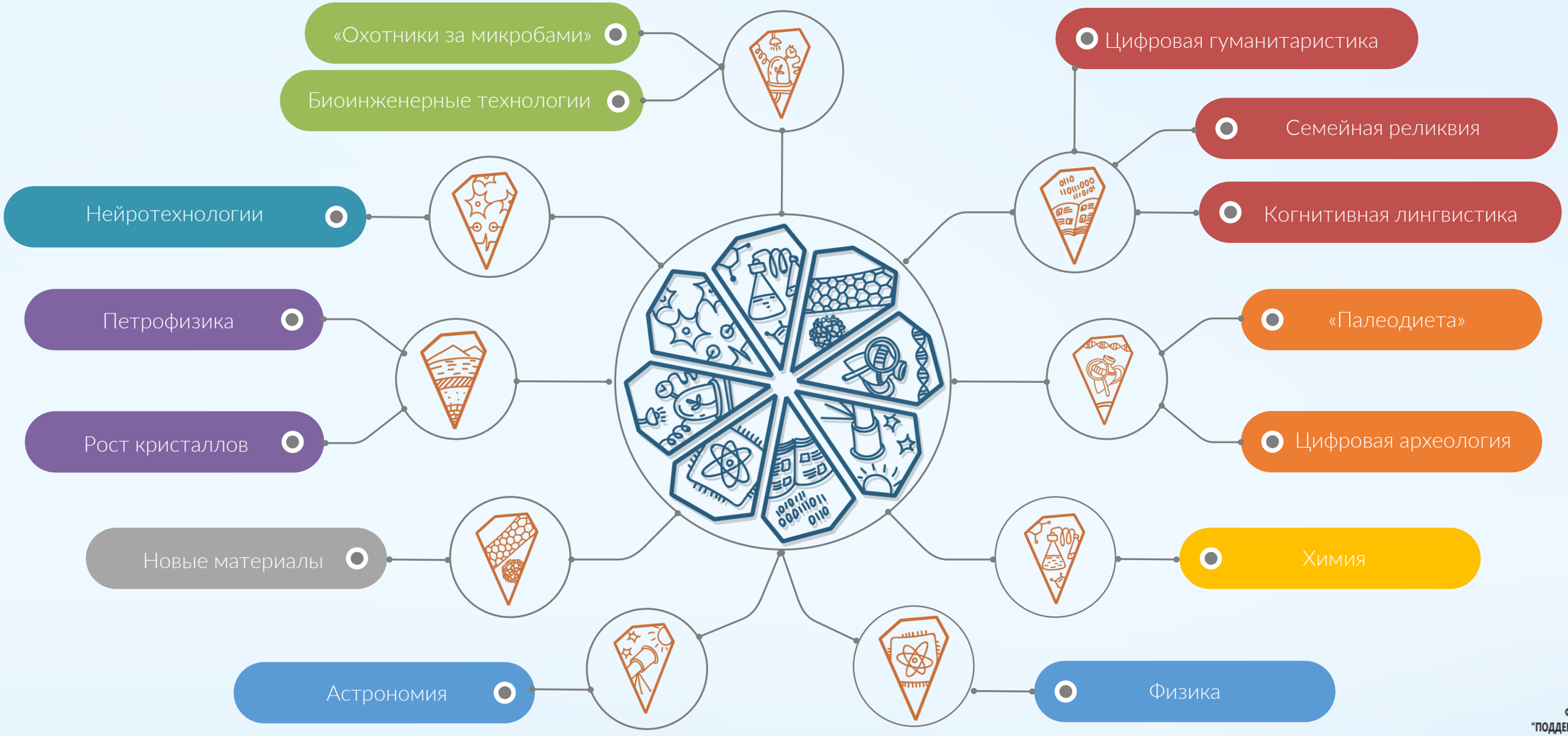

ФОНД "ПОДДЕРЖКА ПРОЕКТОВ В ОБЛАСТИ ОБРАЗОВАНИЯ"

Примеры проектов по научному волонтёрству

Всероссийский атлас почвенных микроорганизмов

ФОНД "ПОДДЕРЖКА ПРОЕКТОВ В ОБЛАСТИ ОБРАЗОВАНИЯ"

Школьники собирают коллекцию азотфиксирующих бактерий для развития сельского хозяйства. Дополнительно идет поиск новых бактериофагов, антибиотиков.

Исследовательская программа в рамках
ФНТП «Развитие генетических технологий»

3 121 школьник собрал и исследовал более 3 тысяч почвенных образцов

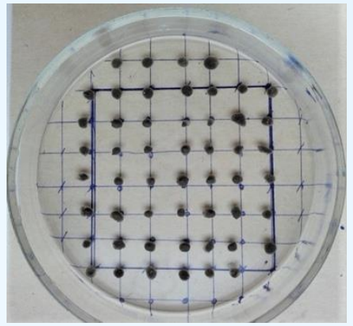









Валентин Власов

Примеры проектов по научному волонтёрству

Биоинженерные технологии

Разработка системы выращивания растений в искусственном микроклимате, а с другой, с созданием технологических карт выращивания культурных и/или сельскохозяйственных растений и оценкой их качества и вкуса

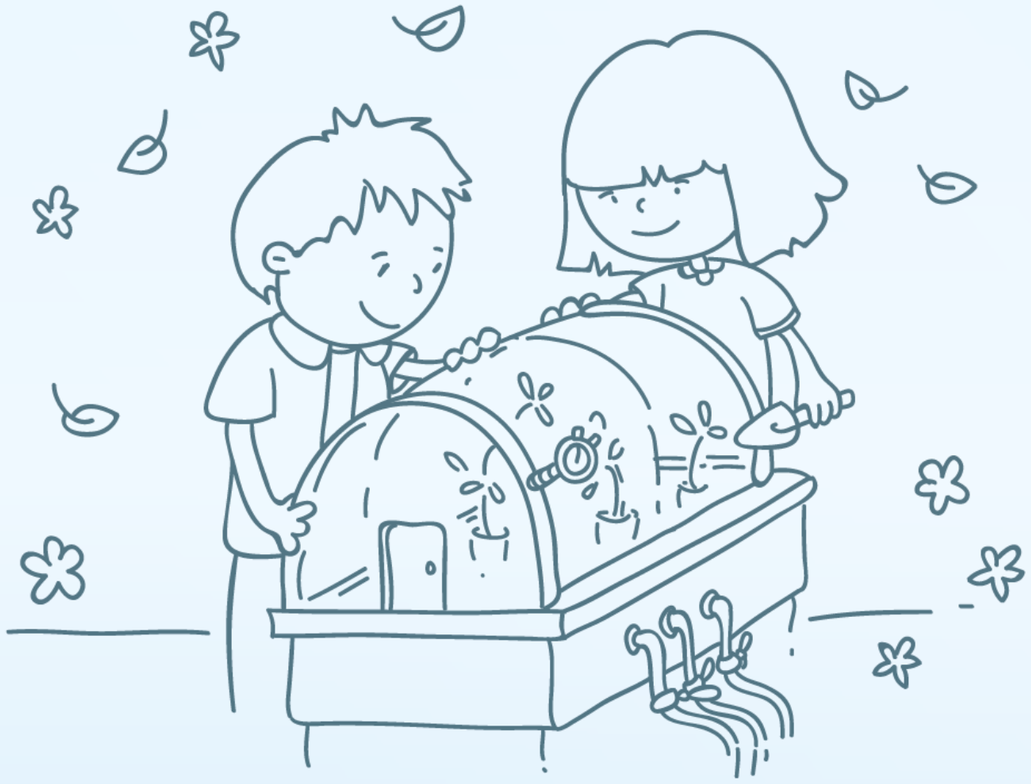



ФОНД "ПОДДЕРЖКА ПРОЕКТОВ В ОБЛАСТИ ОБРАЗОВАНИЯ"

Квантовая физика

Рули фотоном!

Исследование эффективности образовательных программ в сфере квантовой механики для учителей физики и школьников с целью разработки концепции квантового образования. Дефицит хороших учителей физики – одна из наиболее болезненных проблем школьного образования. А проблема квантового образования остра даже при наличия хорошего учителя. Исследуется и содержание и методология образования в квантовой физике. Проверка эффективности новых образовательных программ на экспериментальной и контрольной группе учителей позволит сделать шаг в кадровом обеспечении сферы квантовых исследований и технологий.

+ квантовая криптография: старшеклассники разрабатывают собственные протоколы квантовой связи

Андрей Наумов



МГПУ, МГУ, НГУ, НГТУ



Илья Бетеров



Павел Французов

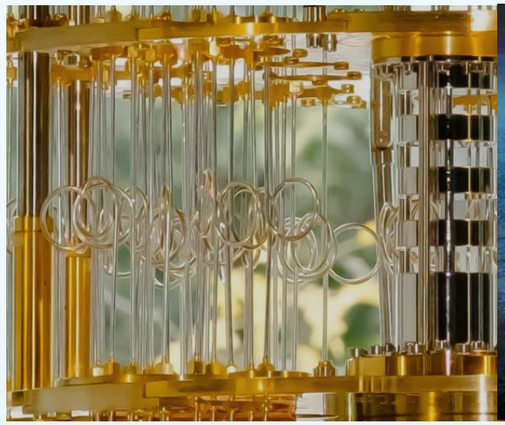

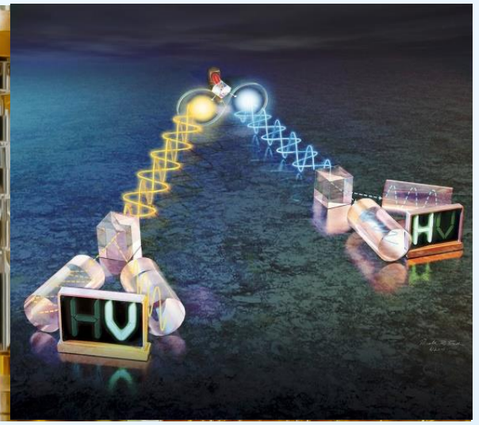

Примеры проектов по научному волонтёрству

Квантовая физика

«Всем КвантЫ»!

Подобно тому, как программирование вычислительных машин стало из узкоспециализированного вида деятельности общедоступным, так и владение основными элементами квантовой физики может быть вполне достигнуто на школьном уровне. Например, школьниками интересующимися информационными технологиями. С появлением общедоступного квантового процессора IBM появилась уникальная возможность выполнять настоящие физические эксперименты на одном из самых совершенных физических приборов. Участники смогут испытать возможности квантового компьютера, самостоятельно спланировать квантовый эксперимент и перейти к проектированию эскизов систем на основе квантовых технологий

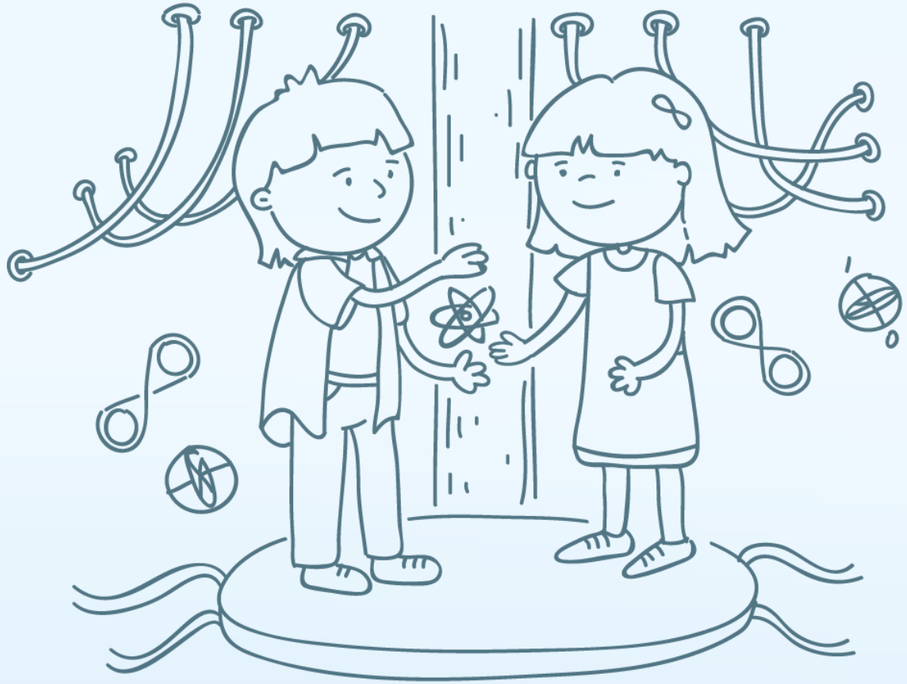



ФОНД "ПОДДЕРЖКА ПРОЕКТОВ В ОБЛАСТИ ОБРАЗОВАНИЯ"

Примеры проектов по научному волонтёрству

Цифровая гуманитаристика

Семейная реликвия и культурно-историческая память (2021-2022)
Память локальных сообществ (2020)

Школьники изучают семейные, школьные, музейные архивы, и формируют цифровые данные о действенности архивов как механизмов передачи культурно-исторической памяти в семье и гражданском обществе. Важной частью проекта является проведение школьниками глубинных интервью с «носителями живой памяти».

Цифровая часть проекта основана на разработке и применении средств разметки глубинных интервью, которые позволят превратить разрозненные материалы в базу для исследований на широкой аудитории.



Ирина Октябрьская (ИАЭТ СО РАН)







Светлана Адоньева (СПбГУ)

Примеры проектов по научному волонтёрству

Цифровая гуманитаристика

«Семейная реликвия и культурно-историческая память»! (2022)

В ходе исследования школьники попытаются ответить на вопросы:
Каким образом в семье сохраняется или утрачивается культурная и историческая память? Как она связана с предметами и символами? Как получается, что старшее поколение бережно хранит семейный архив, а для внуков он перестает что-либо значить? Как научиться «читать» старые фотографии? Как понять историю общества или страны через историю близких родственников и наоборот?



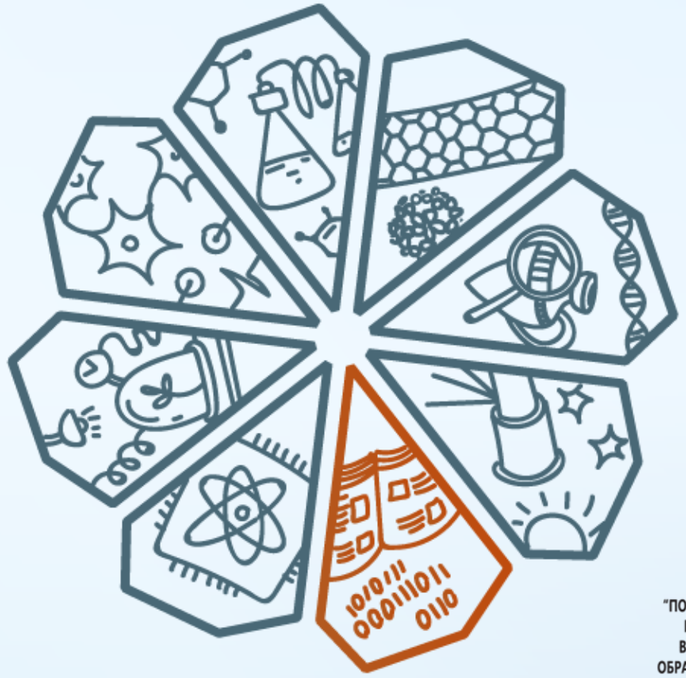

ФОНД "ПОДДЕРЖКА ПРОЕКТОВ В ОБЛАСТИ ОБРАЗОВАНИЯ"

Примеры проектов по научному волонтёрству

Археология

ФОНД "ПОДДЕРЖКА ПРОЕКТОВ В ОБЛАСТИ ОБРАЗОВАНИЯ"

«Палеодиета»!

Основой жизнедеятельности человека всегда была и остается пища, обеспечивающая нормальное функционирование организма. Такова природа человека, и очевидно, что таковой она была и на заре его истории, которую мы по-прежнему, несмотря на все научные достижения все еще плохо знаем. Наставникам вместе со школьниками предстоит поучаствовать в реальном междисциплинарном научном исследовании по изучению особенностей палеодиеты с использованием
методов молекулярной биологии

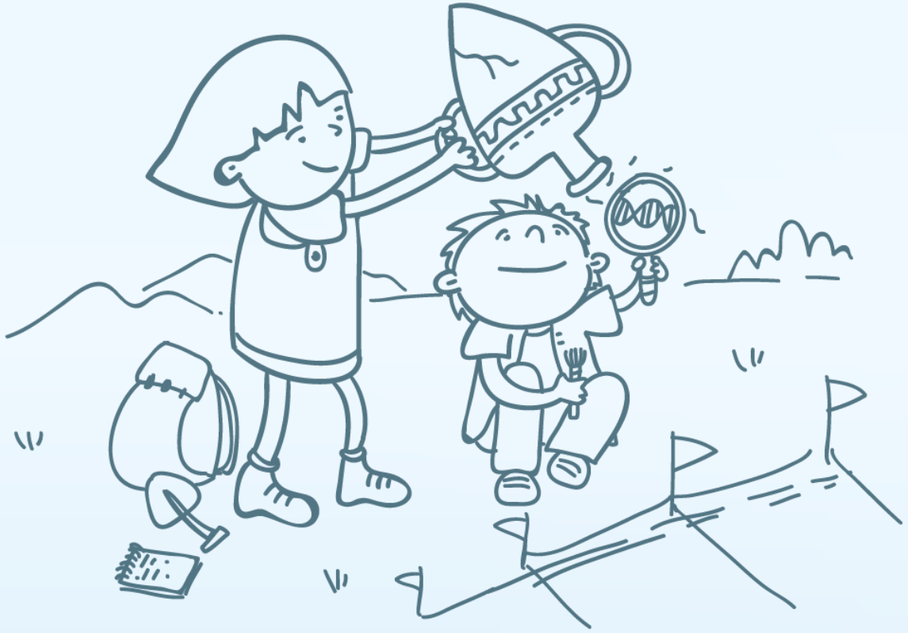







Олег Андреевич Митько
к.и.н., научный сотрудник института археологии и этнографии СО РАН

Примеры проектов по научному волонтёрству

Геология и минералогия

Петрофизика - свойства горных пород

Школьники изучают свойства «коллекторов» - пород, которые формируют залежи жидких полезных ископаемых – воды, нефти и природного газа. Кроме изучения местных почв изучаются искусственные модели коллекторов.

Рост кристаллов

Дополнительно изучаются особенности формирования кристаллов.

Научные соруководители проекта Антон Дучков и Константин Кох Представляют НГУ, Институт нефтегазовой геологии и геофизики и Институт геологии и минералогии СО РАН





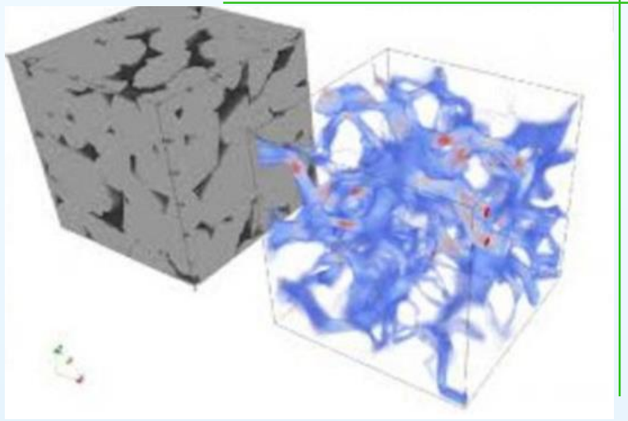



ФОНД "ПОДДЕРЖКА ПРОЕКТОВ В ОБЛАСТИ ОБРАЗОВАНИЯ"

Преимущества для школьников

- Приглашение на Летнюю школу СУНЦ НГУ без вступительных испытаний
- Дополнительные баллы при поступлении на ГГФ, ФФ НГУ
- Дополнительные баллы к ЕГЭ (от 1 до 4 баллов через систему Талант Ассоциации технологических кружков)

Более **20** 11-классников



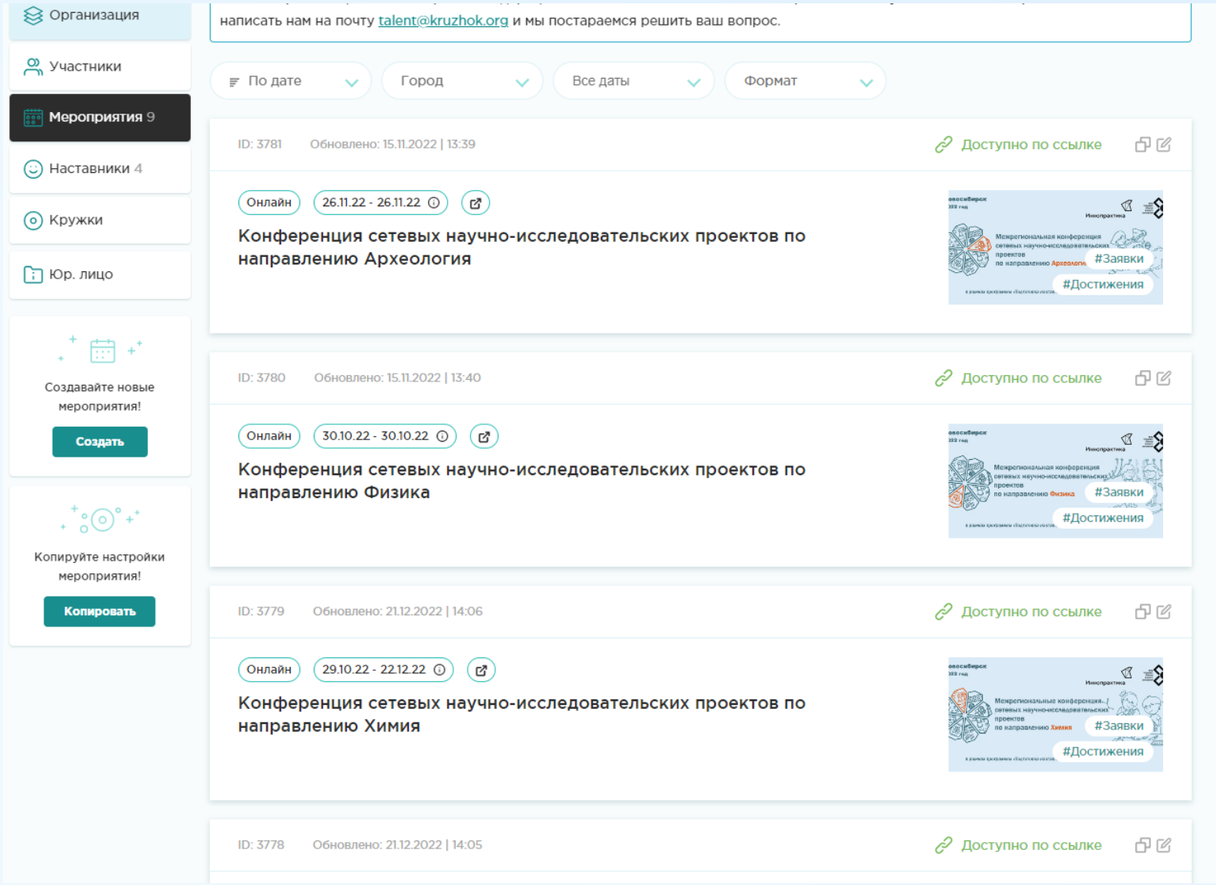

ФОНД "ПОДДЕРЖКА ПРОЕКТОВ В ОБЛАСТИ ОБРАЗОВАНИЯ"

Экспертные мероприятия

- Конференции
- Региональный этап Всероссийского конкурса «Большие вызовы»
- Региональные и межрегиональные конкурсы (хакатон «На взлёт!», Мой первый проект, Инженерные каникулы с РЖД)
- Финал НТО по геномному редактированию







Более **2 тысяч** экспертиз
Более **3 тысяч** участников

ФОНД "ПОДДЕРЖКА ПРОЕКТОВ В ОБЛАСТИ ОБРАЗОВАНИЯ"

Международный турнир юных естествоиспытателей – 2022

Группу школьников сопровождали Артём Голомолзин (независимый член жюри, ведущий боев, организатор) и Никита Черников (организатор, тренер, счётная комиссия).

Состав группы:
1. Шуткина Дарья;
2. Виктория Пенькова;
3. Диана Чернышова.



Бронзовые медали







ФОНД "ПОДДЕРЖКА ПРОЕКТОВ В ОБЛАСТИ ОБРАЗОВАНИЯ"

PR-деятельность

Фонд провёл Первый форум по научному волонтёрству в России

Принял участие в:

- Конгресс молодых учёных
- Заседание Совета научной молодежи СО РАН
- GLOBAL FISHERY FORUM & SEAFOOD EXPO RUSSIA в Санкт-Петербурге
- Фестиваль науки







Более 50 мероприятий
Более 100 публикаций в СМИ

ФОНД "ПОДДЕРЖКА ПРОЕКТОВ В ОБЛАСТИ ОБРАЗОВАНИЯ"

Научные результаты

Статья «Научное волонтёрство учащейся молодёжи и организация генетических исследований в сельском хозяйстве» в Вестнике Томского государственного университета (публикация ожидается)

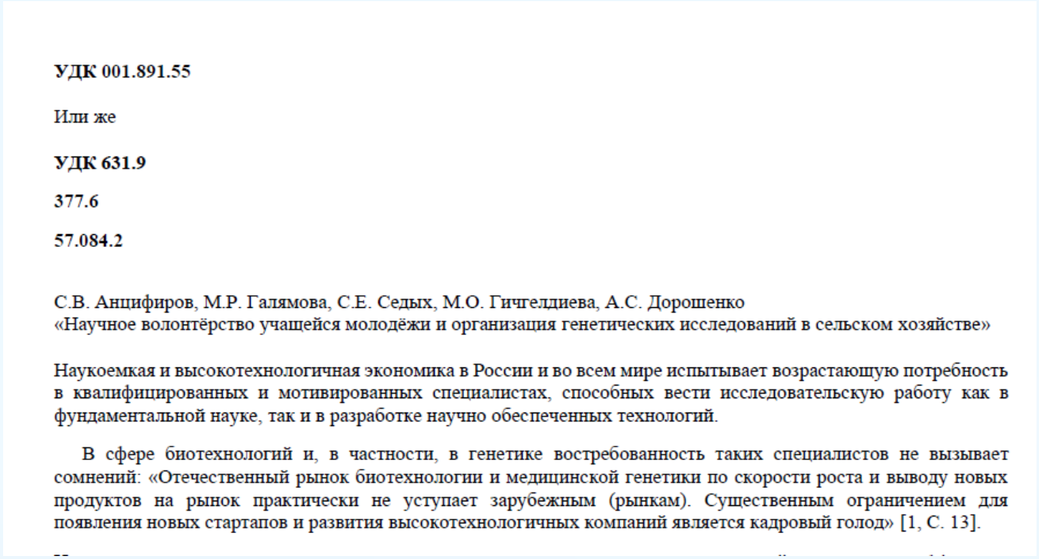

УДК 001.891.55

Или же

УДК 631.9

377.6

57.084.2

С.В. Анцифиров, М.Р. Галямова, С.Е. Седых, М.О. Гичгелдиева, А.С. Дорошенко
«Научное волонтёрство учащейся молодёжи и организация генетических исследований в сельском хозяйстве»

Наукоемкая и высокотехнологичная экономика в России и во всем мире испытывает возрастающую потребность в квалифицированных и мотивированных специалистах, способных вести исследовательскую работу как в фундаментальной науке, так и в разработке научно обеспеченных технологий.

В сфере биотехнологий и, в частности, в генетике востребованность таких специалистов не вызывает сомнений: «Отечественный рынок биотехнологии и медицинской генетики по скорости роста и выводу новых продуктов на рынок практически не уступает зарубежным (рынкам). Существенным ограничением для появления новых стартапов и развития высокотехнологичных компаний является кадровый голод» [1, С. 13].

Статья «Сетевой исследовательский проект как инструмент наставничества в исследовательской деятельности школьников» в сборнике материалов Всероссийской научно-методической конференции с международным участием «Профильное образование и специализированное обучение: эффективные практики в условиях трансформации образовательного пространства» СУНЦ НГУ (опубликована)

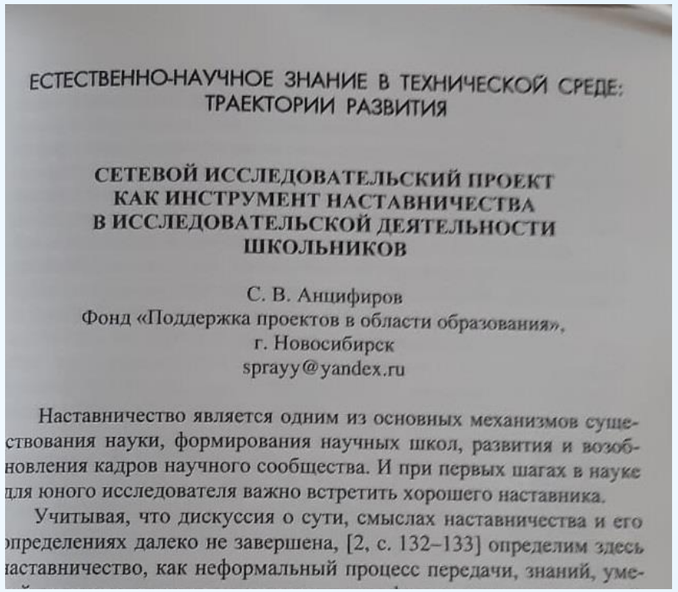

ЕСТЕСТВЕННО-НАУЧНОЕ ЗНАНИЕ В ТЕХНИЧЕСКОЙ СРЕДЕ: ТРАЕКТОРИИ РАЗВИТИЯ

СЕТЕВОЙ ИССЛЕДОВАТЕЛЬСКИЙ ПРОЕКТ КАК ИНСТРУМЕНТ НАСТАВНИЧЕСТВА В ИССЛЕДОВАТЕЛЬСКОЙ ДЕЯТЕЛЬНОСТИ ШКОЛЬНИКОВ

С. В. Анцифиров
Фонд «Поддержка проектов в области образования»,
г. Новосибирск
sprayy@yandex.ru

Наставничество является одним из основных механизмов существования науки, формирования научных школ, развития и возобновления кадров научного сообщества. И при первых шагах в науке для юного исследователя важно встретить хорошего наставника.

Учитывая, что дискуссия о сути, смыслах наставничества и его определениях далеко не завершена, [2, с. 132–133] определим здесь наставничество, как неформальный процесс передачи, знаний, уме-

2 научные статьи

ФОНД "ПОДДЕРЖКА ПРОЕКТОВ В ОБЛАСТИ ОБРАЗОВАНИЯ"

Знак юридического качества «Золотой стандарт»

Директор Фонда «Образование» Майя Гичгелдиева прошла **обучение в Правовой академии НКО**. В курсе Правовой академии были представлены не только необходимые для руководителей НКО основы юридических знаний, но и рассмотрены различные сложные с правовой точки зрения ситуации, с которыми могут встретиться некоммерческие организации.



В итоге обучения Фонд «Образование», кроме доступа к актуальной информации, получил **знак юридического качества «Золотой стандарт».**

Всего в этом году обучение успешно прошли руководители НКО из 34 регионов России, **Новосибирск был представлен нашим Фондом**.

ФОНД
"ПОДДЕРЖКА
ПРОЕКТОВ
В ОБЛАСТИ
ОБРАЗОВАНИЯ"

Финансовая информация

Смета 2022 года

N п/п	Статья доходов/расходов	Остаток на 01.01.2022.	Доход	Расход	ТМЦ,услуги	Оплата труда и взносы	Прочее	Остаток на 01.01.2023
1	**Целевые средства**	**15508**	**10134**	**23114**	**5816**	**17296**	**2**	**2528**
1.1.	*Целевые средства на уставную деятельность*	*83*						*83*
1.2.	*Проекты и мероприятия за счет целевых средств*	*15425*	*10134*	*23114*	*5816*	*17296*	*2*	*2445*
2	**Приносящая доход деятельность**	**4379**	**19555**	**18556**	**11109**	**7123**	**324**	**5378**
2.1.	*Услуги по мероприятиям*		*19098*	*14871*	*10481*	*4390*		*4227*
2.2.	*Общехозяйственные расходы*			*3345*	*612*	*2733*		*-3345*
	Оплата труда(в т.ч. софинансирование по ИХБФМ)			*2137*		*2137*		*-2137*
	Отчисления на социальные нужды(в т.ч. софинансирование по ИХБФМ)			*596*		*596*		*-596*
	Материалы, услуги			*92*	92			*-92*
	ПО,ключи,лицензии,права,хостинг			*30*	30			*-30*
	Аудит,нотариус			*105*	105			*-105*
	Аренда офиса			*385*	385			*-385*
2.3.	*Прочие доходы*		*457*					*457*
	Проценты к получению		285					285
	Прочие доходы		172					172
2.4.	*Прочие расходы*			*144*	*16*		*128*	*-144*
	Расходы на услуги банка			16	16			-16
	Прочие внереализац/расходы			128			128	-128
2.5.	*Налоги*			196			*196*	-196
	Налог, уплачиваемый в связи с применением УСН			196			196	-196
Итого		**19887**	**29689**	**41670**	**16925**	**24419**	**326**	**7906**

ФОНД "ПОДДЕРЖКА ПРОЕКТОВ В ОБЛАСТИ ОБРАЗОВАНИЯ"

Финансовая информация

Целевые результаты (краткосрочные)

	На конец 2022 года	В 2023 году
Направления науки	Биология, химия, геология и минералогия, почвоведение, астрономия, физика, материаловедение, археология, культурология, этнография	Когнитивная лингвистика, ихтиология, большие данные
Технологии	Агробиотехнологии, нейротехнологии, цифровая гуманитаристика, управление свойствами биологических объектов, производство и применение новых материалов	Цифровая безопасность, аквапоника
Регионы	60	80
Количество участников	10 000	15 000
Привлечённые средства	29 535 000 (+ 7 681 396)	38 409 000

ФОНД "ПОДДЕРЖКА ПРОЕКТОВ В ОБЛАСТИ ОБРАЗОВАНИЯ"

Финансовая информация

Смета на 2023 год (план)

N п/п	Статья движения денежных средств	Остаток на 01.01.2023	Поступления	Оплаты	в том числе			Остаток на 01.01.2024
					ТМЦ, услуги	Оплата труда и взносы	Прочее	
1	Целевые средства	161,00 ₽	9 059,00 ₽	8 934,00 ₽	2 176,00 ₽	6 758,00 ₽		286,00 ₽
1.1.	Целевые средства на уставную деятельность	83,00 ₽						83,00 ₽
1.2.	Проекты и мероприятия за счет целевых средств	78,00 ₽	9 059,00 ₽	8 934,00 ₽	2 176,00 ₽	6 758,00 ₽		203,00 ₽
2.2.	Общехозяйственные расходы			2 032,00 ₽	125,00 ₽	1 907,00 ₽		-2 032,00 ₽
2.2.1.	Оплата труда с НДФЛ			900,00 ₽		900,00 ₽		-900,00 ₽
2.2.2.	Отчисления на социальные нужды			272,00 ₽		272,00 ₽		-272,00 ₽
2.2.3.	Оплата труда с НДФЛ образовательные проекты и программы			565,00 ₽		565,00 ₽		-565,00 ₽
2.2.4.	Отчисления на социальные нужды образовательные проекты и программы			170,00 ₽		170,00 ₽		-170,00 ₽
2.2.5.	Аудит, нотариус			100,00 ₽	100,00 ₽			-100,00 ₽
2.2.6.	ПО, ключи, лицензии, хостинг, сайты, домены			25,00 ₽	25,00 ₽			-25,00 ₽
2.3.	Прочие доходы/расходы			25,00 ₽	25,00 ₽			-25,00 ₽
	Расходы на услуги банков			25,00 ₽	25,00 ₽			-25,00 ₽
2.4.	Налоги			500,00 ₽			500,00 ₽	-500,00 ₽
	Налог при УСН			500,00 ₽			500,00 ₽	-500,00 ₽
2.5.	Аренда			400,00 ₽	400,00 ₽			-400,00 ₽
	Аренда офиса			400,00 ₽	400,00 ₽			-400,00 ₽
2.6.	Финансовая деятельность		100,00 ₽					100,00 ₽
	Проценты к получению		100,00 ₽					100,00 ₽
Итого		4 990,00 ₽	38 409,00 ₽	36 571,00 ₽	19 426,00 ₽	16 645,00 ₽	500,00 ₽	6 828,00 ₽

Планы по развитию деятельности Фонда на 2023 год

- Развитие проекта «ТикТок Генетика: научные ролики о генетике»
- Создание просветительских, популяризационных видеоматериалов
- Разработка комплексного проекта «Гражданская наука» как всероссийской программы образования и поддержки исследований, а также разработка новых
- Развитие дистанционных форм образовательных программ Фонда, в том числе на основе специализированных сайтов и баз данных
- Проведение Программы «Подготовка наставников на основе сетевых исследовательских проектов» по направлениям: биология, археология, геология и геофизика, когнитивная лингвистика, аквапоника и т.д.
- Проведение Школы Наставников Новосибирской области
- Организация научных волонтёров в рамках Исследовательской программы по микробиологии в формате «гражданской науки» в рамках проекта «Всероссийский атлас почвенных микроорганизмов»
- Организация и проведение Межрегионального форума по научному волонтёрству
- Реализация программы «Школьники – волонтёры науки», проведение серии лабораторных работ «Охота за микробами» на базе Музея БИОТЕХ
- Проведение регулярных семинаров для обучившихся наставников
- Участие в проведении ежегодной Школы синтетической биологии
- Организация и участие в проведении финала НТО по направлению «Геномное редактирование», участие в организации и проведение регионального этапа Всероссийского конкурса проектных и исследовательских работ школьников «Большие вызовы» (Новосибирская область)
- Вовлечение научных организаций, инновационных компаний и институтов развития в разработку и реализацию образовательных проектов
- Подготовка и публикация статей по методологии научного волонтёрства
- Привлечение партнеров к финансированию целевых мероприятий
- Соискание грантовой поддержки для выполнения профильных работ

ФОНД "ПОДДЕРЖКА ПРОЕКТОВ В ОБЛАСТИ ОБРАЗОВАНИЯ"

Целевые результаты (долгосрочные)

	На конец 2022 года	Будет в ближайшие 2 года	Будет 2027 году
Направления науки	Биология, химия, геология и минералогия, почвоведение, астрономия, физика, материаловедение, археология, культурология, этнография	Когнитивная лингвистика, ихтиология, большие данные, оптика, языкознание	Междисциплинарные направления
Технологии	Агробиотехнологии, нейротехнологии, цифровая гуманитаристика, управление свойствами биологических объектов, производство и применение новых материалов	Цифровая безопасность, интернет вещей, персонализированная медицина, аквапоника	Все приоритетные сквозные технолгии
Регионы	60	80	все
Количество участников	10 000	30 000	150 000

ФОНД "ПОДДЕРЖКА ПРОЕКТОВ В ОБЛАСТИ ОБРАЗОВАНИЯ"

Наши партнёры

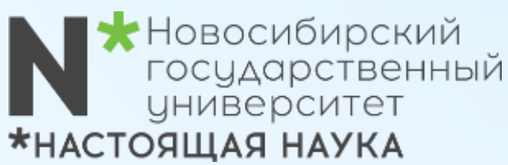



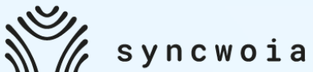













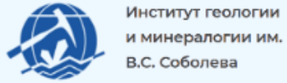





























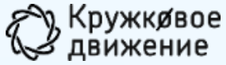



















Наша команда



Майя ГИЧГЕЛДИЕВА

Директор Фонда «Образование»



Мария ГАЛЯМОВА

Руководитель инфраструктурного центра НТИ «HealtNet»



Анна БОНДАРЬ

Руководитель образовательных программ



Сергей СЕДЫХ

Научный руководитель Фонда «Образование», к.б.н., научный сотрудник ИХБФМ СО РАН, преподаватель НГУ



Сергей АНЦИФИРОВ

Эксперт



Татьяна СКВОРЦОВА

Менеджер проектов



Михаил МОИСЕЕВ

Менеджер проектов



Зарина КАХХАРОВА

Менеджер проектов

ФОНД "ПОДДЕРЖКА ПРОЕКТОВ В ОБЛАСТИ ОБРАЗОВАНИЯ"

Контакты

Директор Фонда «Образование»
Майя Гичгелдиева

Тел.: +7(953)767-38-04
E-mail: fondobrazovania@gmail.com

Сайт Фонда:
http://fond-edu.ru/

Группа Вконтакте:
https://vk.com/fond_edu